

Revision Schedule		
No.	Description	Date
1	תוכנית	21.09.21
2	הוספה	28.12.21

סמל	תיאור
	מחסום סופי
	מחסום רצפה 4"72"
	מחסום רצפה 8"14"
	קומת בקורת מפלדת
	קליטת מי גשם
	סימון עבור ריצוי של צנרת מים
	צינרת מים - עם ברז ביל
	צינרת מים קרואטיים למקלחות
	צינרת מים קרואטיים מים קרואטיים
	צנבר כיוון מים
	עמודת כיוון מים
	חלל כיוון (נקודת)

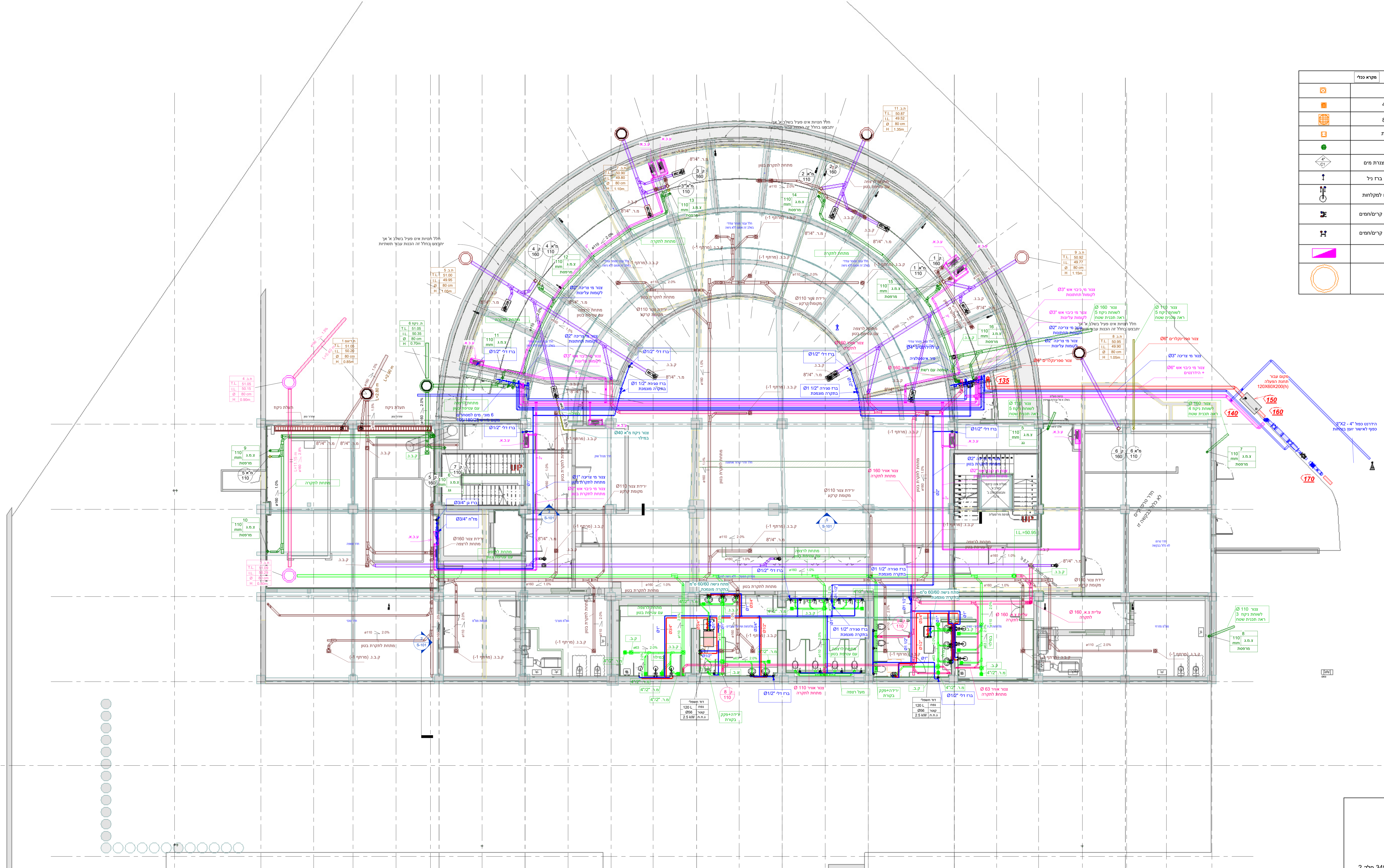

ידידות מוטות קרקע שלב בנייה
לקומת מרתף 2- כלבד

שוק תלפיות

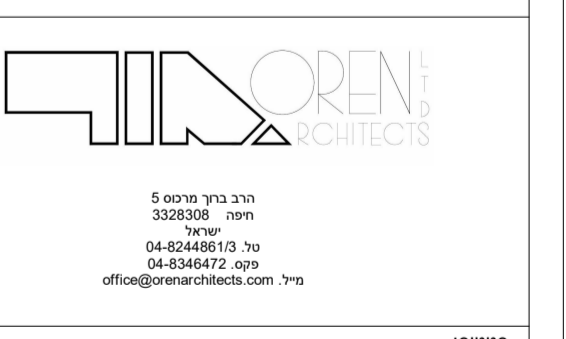

1. העובדות אינסטליציה תבוצע בהתאם לה"ת (הוראות למתקני הברואה) ת"י 5021 על כל חלקי (במודרניזציה והרכבת) ובתאום לציוד היצרנים המורשים בלבד.
2. צנרת ששכין דלתות היבצע מגורה פוליאתילן צפופות בובת - H.D.P.E. לפי מפרט 349 חלק 1.
3. על העובדות אינסטליציה (נקיים) יבוצעו שי להכין את חנות הביצוע מפורטות עבור חדר משאבת.
4. צנרת מים קרים נלחיה או בפיירם - מנובל סקדזואל 40 בקטרים 2" ומלא - בריתון, בקוטרים פחות 2" - הברורה.
5. צנרת מים חמים נקיים ברירות - צנרת פלסטיות צנרת מים למקלחות עמודת כיוון מים - מנובל סקדזואל 40 בקטרים 2" ומלא - בריתון, בקוטרים פחות 2" - הברורה.
צנרת המונמנת בקרקע מ-3" - צנרת מילדה לפי חלק 530 ענין דופן 4 מ"מ עם צנבר קינסי מלט וקטיטה חשמית מולטימיקס שחול חלתי עבותה.

Status: <input type="checkbox"/> Not used, <input checked="" type="checkbox"/> Approved, <input type="checkbox"/> Cancelled, <input type="checkbox"/> Deleted	
אינסטליציה, קומת מרתף 2-	
Drawing Number: S-201	Scale: 1:75
Date: 21.09.21	Revision: 2

אהוד ויסברג ושות'
הנדסת מערכות בע"מ
רח' ירושלים 10, ת.ד. 4553
טל: 04-6668457, פקס: 04-6660677
e-mail: office@weisberg.co.il

מחירי עבודה ושיעורי תשלום