# שוק תלפיות

C:\Users\Alex\Documents\0720-P-PN-02-0010-B-Press A_alex89@NZ.rvt

- על הקבלן לוודא שהתכניות מבוצעות על פי המותר כחוק.
- הקבלן אחראי לדיווח על כל סטיה מהיתר הבניה.
- המבצע אחראי לבדיקת התכניות להתאמתן למקום.
- בכל מקרה שמתגלה סטייה אי התאמה עלו להודיע למתכנן.
- אין לקבוע מידות על יידי מדידה בשרטוט.
- המבצע אחראי לכך שכל האלמנטים ואביזרים עמידים בדרישת חוק התכנון בביה היחום בצל" תו תקן ישראלי.
- מהנדס ו/או יועץ אשר שמו רשום מעל שם האדריכל בתכנית זו, נשא לבדו באחריות המקצועית והחוקית לתכנית.
- התכנית ברעיונות הגלומים בתכנון הם רכוש של המתכנן ואין לעשות בכך שימוש ללא אישור.

## תפוצה

| תפוצה | | | | | | | | | | תאריך | תזכיר |
|---|---|---|---|---|---|---|---|---|---|---|---|
| אדריכלות | | | | | | | | | | | |
| קונסטרוקציה | | | | | | | | | | | |
| מזגנים | | | | | | | | | | | |
| אינסטלציה | | | | | | | | | | | |
| חשמל | | | | | | | | | | | |
| כיבוי אש | | | | | | | | | | | |
| תנועה | | | | | | | | | | | |
| תכנון נגישות | | | | | | | | | | | |
| | | | | | | | | | | | |

קובץ- קובץ + העתקה- העתקה-

## מהדורות

| מס. | תאור | תאריך | תזכיר |
|---|---|---|---|
| 1 | מכרז שלב א | 08/22/2021 | |
| 2 | מכרז שלב א | 10/10/2021 | |
| 3 | מכרז שלב א | 10/26/2021 | |
| 4 | מכרז שלב א | 19/12/2021 | |

## שינויים

מהדורה 4: עדכון חדר חשמל+סמרטפון+שירותים מלוכלכות ובריכת מים

| סטטוס | לביצוע | למכרז | לעיון |
|---|---|---|---|
| מהדורה | | | |
| תכנית מפתח | | | |

חתך מפתח

היחס: עיריית חיפה

שם הפרויקט: שוק תלפיות

שם תוכנית: תכנית קומה UG2

| | |
|---|---|
| מס. פרויקט: 720 | תאריך: 19/12/2021 |
| מס. מהדורה: 4 | זמן הפקה: 22/12/2021 10:14:42 |
| אדר' אחראי: אדר' ביא אדר' ארבל אליסה | מקצוע: אדריכלות |
| קנ"מ: As indicated | גליון מס: 10-80 |


רח' בר כוכבא 5 חיפה
טל': 04-8346472, פקס: 04-8346615


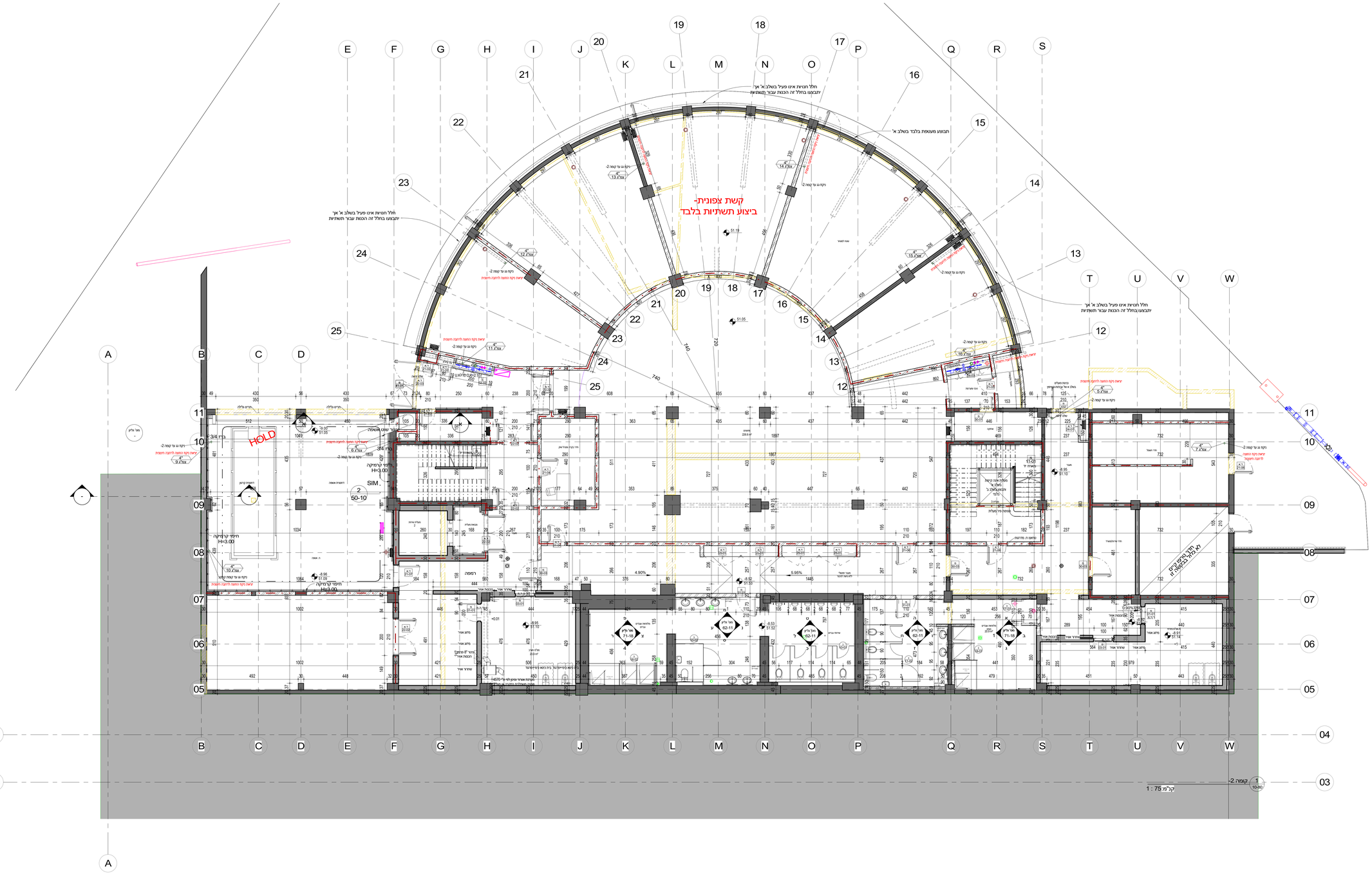

• על הקבלן לוודא שהתכניות מבוצעות על פי המותר כחוק.
• הקבלן אחראי לדיוח על כל סטיה מהיתר הבניה.
• המבצע אחראי לבדיקת התכניות להתאמתן למקום.
• בכל מקרה שמתגלה סטייה אי התאמה עלו להודיע למתכנן.
• אין לקבוע מידות על יד מדידה בשרטוט.
• המבצע אחראי לכך שכל האלמנטים ואביזרים עמדים בדרישת חוק התכנון בבית וביטוח בצל"ת תקן ישראלי.
• מהדהם ו/או יועץ אשר שום רשם מעל שם האדריכל בתכנית זו, נאמא לבדו באחריות המקצועית והחזית לתכנית.
• התכנית ארעיות המקוצים בתכנון הם רמוא של המתכנן ואין לעשות בכך שימוש ללא אישור.

## תפוצה

| מקבל | תאריך | תזכיר |
|---|---|---|
| [illegible] | | |
| [illegible] | | |
| [illegible] | | |

# שוק תלפיות

C:\Users\Alex\Documents\0720-P-PN-02-0918-B-Press A_Julia89Bh4Z.rvt

- על הקבלן לוודא שהתכניות מבוצעות על פי המותר כחוק.
- הקבלן אחראי לדיווח על כל סטיה מהיתר הבניה.
- המבצע אחראי לבדיקת התכניות להתאמתן למקום.
- בכל מקרה שמתגלה סטייה אי התאמה עלי להודיע למתכנן.
- אין לקבוע מידות על ידי מדידה בשרטוט.
- המבצע אחראי לכך שכל האלמנטים והאביזרים עמידים בדרישת חוק התכנון בביה הריסנו בצל" תקן ישראלי.
- מהדהד ו/או יוצר אשר שמו רשום מעל שם האדריכל בתוכנית זו, נאסא לבדו באחריות המקצועית והחוזית לתכנית.
- התכנית והרעיונות הכלולים בתכנון הם רכוש של המתכנן ואין לעשות בכך שימוש ללא אישור.

## תפוצה

| שם | תאריך | תחימה |
|---|---|---|
| [illegible] | | |
| [illegible] | | |
| [illegible] | | |

# שוק תלפיות

C:\Users\Alex\Documents\0720-R-PN-XX-00-01-B-Press A_alexBIM4C.rvt

- על הקבלן לוודא שהתכניות מבוצעות על פי המתאר כחוק.
- הקבלן אחראי לדיוח על כל סטיה מהיתר הבניה.
- המבצע אחראי לבדיקת התכניות להתאמתן למקום.
- בכל מקרה שמתגלה סטייה אי התאמה עלו להודיע למתכנן.
- אין לקבוע מידות על יד מדידה בשרטוט.
- המבצע אחראי לכך שכל האלמנטים והאביזרים עמידים בדרישות חוק התכנון בביה היחום בצל" תו תקן ישראלי.
- מהדהד ו/או יוצר אשר שמו רשום מעל שם האדריכל בתוכנית זו, נאסא לבדו בזכויות היוצרים המקצועית והחזית לתכנית.
- התכנית הרביעיות המצוינים בתכנון הם רכוש של המתכנן ואין לעשות בכך שימוש ללא אישור.

## תפוצה

| | | |

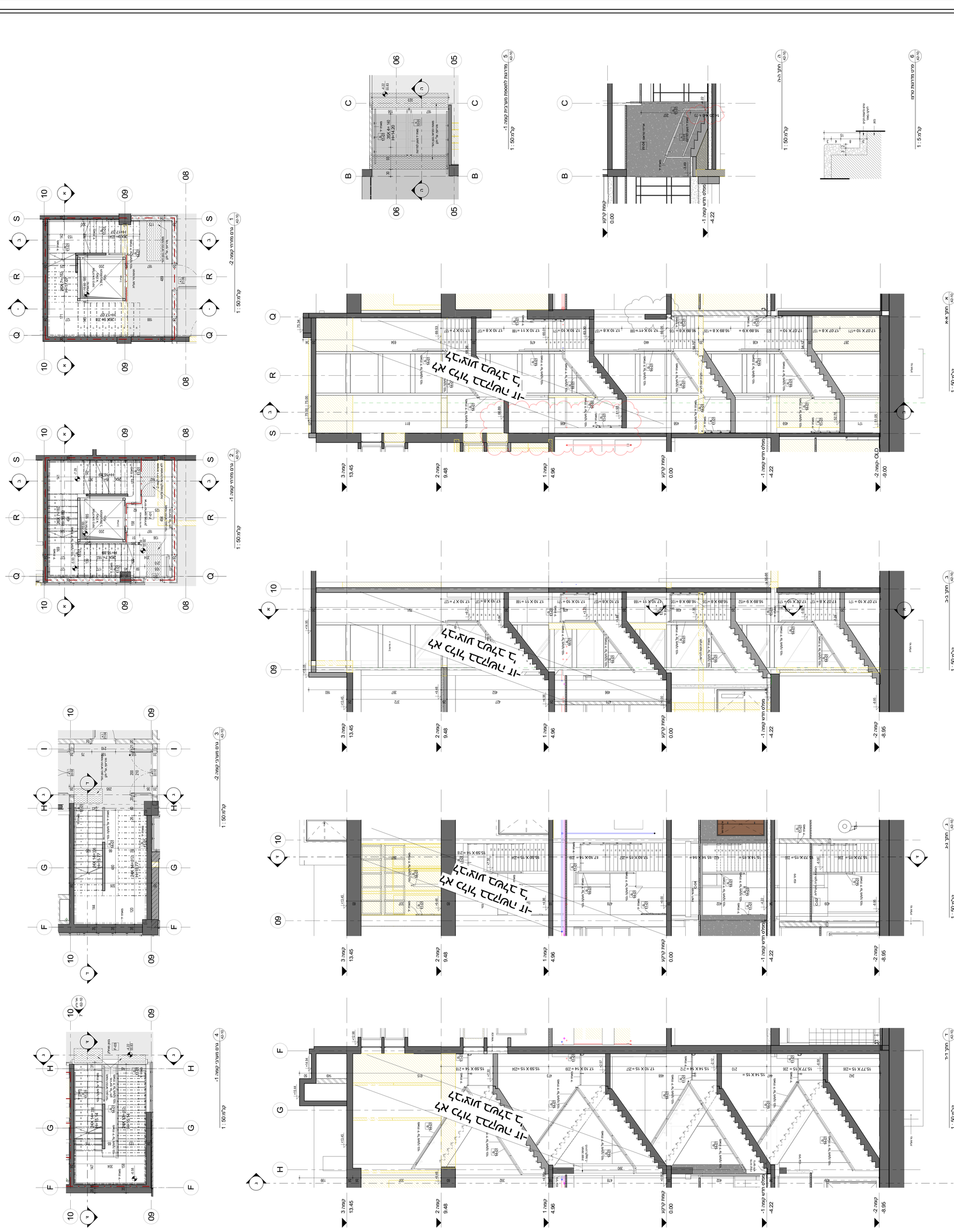
תכנית מרתף -2
תכנית מרתף -1
תכנית קומת קרקע
תכנית קומת עמודים
חתך A-A
חתך B-B
חתך C-C
חתך D-D
חתך E-E
חתך F-F
פרט מדרגות
1 : 50
1 : 100
1 : 5
מדרגות
שוק תל-אביב
42-10
10/10/2021
22/12/2021 10:15:06
As Indicated
מגמות
מהדורות
מס' מהדורה
תאריך
תיאור
08/22/2021
10/10/2021
10/26/2021
מקרא
מקרא צבעים
מקרא קווים
מקרא חומרים
מקרא אביזרים
מקרא מילוי
מקרא מדרגות
מקרא מעקות
מקרא מבנה
מקרא מבנה קיים
מקרא מבנה מוצע
מקרא מבנה מבוטל
מקרא מבנה מוגן
מקרא מבנה מוגן מוצע
מקרא מבנה מוגן מבוטל
מקרא מבנה מוגן קיים

# שוק תלפיות

C:\Users\Alex\Documents\720-01-PROJECTS\01-Prices A_Jerusalem\ח.אשפה.rvt

- על הקבלן לוודא שהתכניות מבוצעות על פי המותר בחוק.
- הקבלן אחראי לדיוח על כל סטיה מהיתר הבניה.
- המבצע אחראי לבדיקת התכניות להתאמתן למקום.
- בכל מקרה שמתגלה סטייה אי אי התאמה עלו להודיע למתכנן.
- אין לקבוע מידות על ידי מדידה בשרטוט.
- המבצע אחראי לכך שכל האלמנטים ואביזרים עמידים בדרישת חוק התכנון בדבר היחס בצל" תו תקן ישראלי.
- מהדהד ו/או יוצר אשר שמו רשום מעל שם האדריכל בתכנית זו, נאסא לבדו בזכויות המקצועית והחזית לתכנית.
- התכנית ברעיונות הכלולים בתכנון הם רכושו של המתכנן ואין לעשות בכך שימוש ללא אישור.

## תפוצה

| תפוצה | תאריך | תזכיר |
|---|---|---|
| [illegible] | | |
| [illegible] | | |
| [illegible] | | |

• על הקבלן לוודא שהתכניות מבוצעות על פי המותר כחוק.
• הקבלן אחראי לדיוח על כל סטיה מהיתר הבניה.
• המבצע אחראי לבדיקת התכניות להתאמתן למקום.
• בכל מקרה שמתגלה סטייה אי התאמה עלו להודיע למתכנן.
• אין לקבוע מידות על ידי מדידה בשרטוט.
• המבצע אחראי לכך שכל האלמנטים ואביזרים עמדים בדרישת חוק התכנון בביה וניכוס בצל" תו תקן ישראלי.
• מהדדים ו/או יוצץ אשר שום רשם מעל שם האדריכל בתכנית זו, נאשא לבדו באחריאות המקצועית והחוקית לתכנית.
• התכנית ארעיות הכלולים בתכנון הם רכוש של המתכנן ואין לעשות בכך שימוש ללא אישור.


## תפוצה

| מקבל | תאריך | תזכיר |
|---|---|---|
| [illegible] | | |
| [illegible] | | |
| [illegible] | | |

# שוק תלפיות

C:\Users\Alex\Documents\UTOS-R-PROJECTS\R-Press A_alex8899HZ.rvt

- על הקבלן לוודא שהתכניות מבוצעות על פי המותר בחוק.
- הקבלן אחראי לדיוח על כל סטיה מהיתר הבניה.
- המבצע אחראי לבדיקת התכניות להתאמתן למקום.
- בכל מקרה שמתגלה סטייה אי אי התאמה עלו להודיע למתכנן.
- אין לקבוע מידות על ידי מדידה בשרטוט.
- המבצע אחראי לכך שכל האלמנטים ואביזרים עמידים בדרישת חוק התכנון בהיה ויהפו בעל" תו תקן ישראלי.
- מהנדס ו/או יועץ אשר שום רשם מעל שם האדריכל בתכנית זו, נשא לבדו באחריות המקצועית והחוקית לתכנית.
- התכנית ברעיונות הנלווים בתכנון הם רכוש של המתכנן ואין לעשות בכך שימוש ללא אישור.

## תפוצה

| שם | תפקיד | חברה | מייל | טלפון | תאריך | חתימה |
|---|---|---|---|---|---|---|
| אלכס בוגוסלבסקי | מנהל פרויקט | אדריכלות | | | | |
| אליסה אבבל | אדר' אחראי | אדריכלות | | | | |
| אדר' גיא | אדר' אחראי | אדריכלות | | | | |
| אלכס בוגוסלבסקי | מנהל פרויקט | אדריכלות | | | | |
| אליסה אבבל | אדר' אחראי | אדריכלות | | | | |
| אדר' גיא | אדר' אחראי | אדריכלות | | | | |

קובץ- | קובץ + העתקה- | העתקה-

## מהדורות

| מס. | תאור | תאריך | חתימה |
|---|---|---|---|
| 1 | מכרז שלב א | 08/22/2021 | |
| 2 | מכרז שלב א | 10/10/2021 | |
| 3 | מכרז שלב א | 10/26/2021 | |

## שינויים

מקרא קירות
- קיר קיים
- קיר להריסה
- קיר בלוקים בטחר אבנ
- קיר גבס בטחר אבנ
- קיר בטון חדש

מקרא חקרות
- הוספת חקירה חיצונית
- חקירת מנוף פח
- חקירת מרחב מוגן
- חקירת חקירת חשמה
- חקירת גבס
- מנוף רשת

מקרא ריצוף
- בטון מחוזק
- אריח טראנס מפוקק
- אריח טראנס
- אריח רשוף ברזם מרוקן
- רשוף קיים

| סטטוס | לביצוע | למכרז | לעיון |
|---|---|---|---|
| מהדורה | | ● | |

תכנית מפתח

חתך מפתח

היסוד:

**עיריית חיפה**

שם הפרויקט:

**שוק תלפיות**

שם תוכנית:

# חתכים מקומיים תקרות קומה UG1

| | |
|---|---|
| מס. פרויקט: 720 | תאריך: 10/10/2021 |
| מס. מהדורה: 3 | זמן הפקה: 22/12/2021 10:15:30 |
| אדר' אחראי: אדריכלות | מקצוע: |
| אדר' גיא אבבל אליסה | גליון מס: 51-10.1 |
| קנ"מ: As indicated | |


מס' פרויקט: 04-8346472 :מקום 5 מגדל ביבר, ת.ד. 5 מגדל ביבר, ת.ד. 5 מגדל ביבר, ת.ד.

• על הקבלן לוודא שהתכניות מבוצעות על פי המותר כחוק.
• הקבלן אחראי לדיוח על כל סטיה מהיתר הבניה.
• המבצע אחראי לבדיקת התכניות להתאמתן למקום.
• בכל מקרה שמתגלה סטייה אי התאמה עלו להודיע למתכנן.
• אין לקבוע מידות על יידי מדידה בשרטוט.
• המבצע אחראי לכך שכל האלמנטים ואביזרים עמידים בדרישת חוק התכנון בביה וניתנים בצל" תקן ישראלי.
• מהנדס ו/או יועץ אשר שמו רשום מעל שם האדריכל בתכנית זו, נשא לבדו באחריות המקצועית והחוקית לתכנית.
התכנית וביצועיות הנלוים בתכנון הם רכוש של המתכנן ואין לעשות בכך שימוש ללא אישור.

## תפוצה

| מס. | תאור | תאריך | תזכיר |
|---|---|---|---|
| 1 | מכרז שלב א | 08/22/2021 | |
| 2 | מכרז שלב א | 10/10/2021 | |
| 3 | מכרז שלב א | 10/26/2021 | |

## מהדורות

| מס. | תאור | תאריך | תזכיר |
|---|---|---|---|
| 1 | מכרז שלב א | 08/22/2021 | |
| 2 | מכרז שלב א | 10/10/2021 | |
| 3 | מכרז שלב א | 10/26/2021 | |

## שינויים

מקרא קירות
- קיר קיים
- קיר לריסיה
- קיר בלוקים בצבע בגוון
- קיר גבס בצבע בגוון
- קיר בגון חדש

מקרא תקרות
- המסגת תקרה מיוחלת
- תקרת מטבח מה
- תקרת מרחב מוגן
- תקרה מקורית תשאיר
- תקרת גבס
- מטבח רשת

מקרא ריצוף
- בגון מתלק
- איריח טראנס מפרקלן
- איריח טראנס
- איריח ריצוף ברגס פרקלן
- ריצוף קיים

| סטטוס | לביצוע | למכרז | לעיון |
|---|---|---|---|
| מהדורה | ○ | ● | ○ |

קובץ- ■ קובץ + העתקה- ◪ העתקה- □

תכנית מפתח

חתך מפתח

היזם:
**עיריית חיפה**

שם הפרויקט:
**שוק תלפיות**

שם תוכנית:
**תכנית תקרה קומה UG2**

| | | | |
|---|---|---|---|
| מס. פרויקט: | 720 | תאריך: | 10/10/2021 |
| מס. מהדורה: | 3 | זמן הפקה: | 22/12/2021 10:15:32 |
| אדר' אחראי: | אדריכלות | מקצוע: | |
| אדר' | אדר' גיא אריבל אליסה | גליון מס: | 51-11 |
| קנ"מ: | As indicated | | |

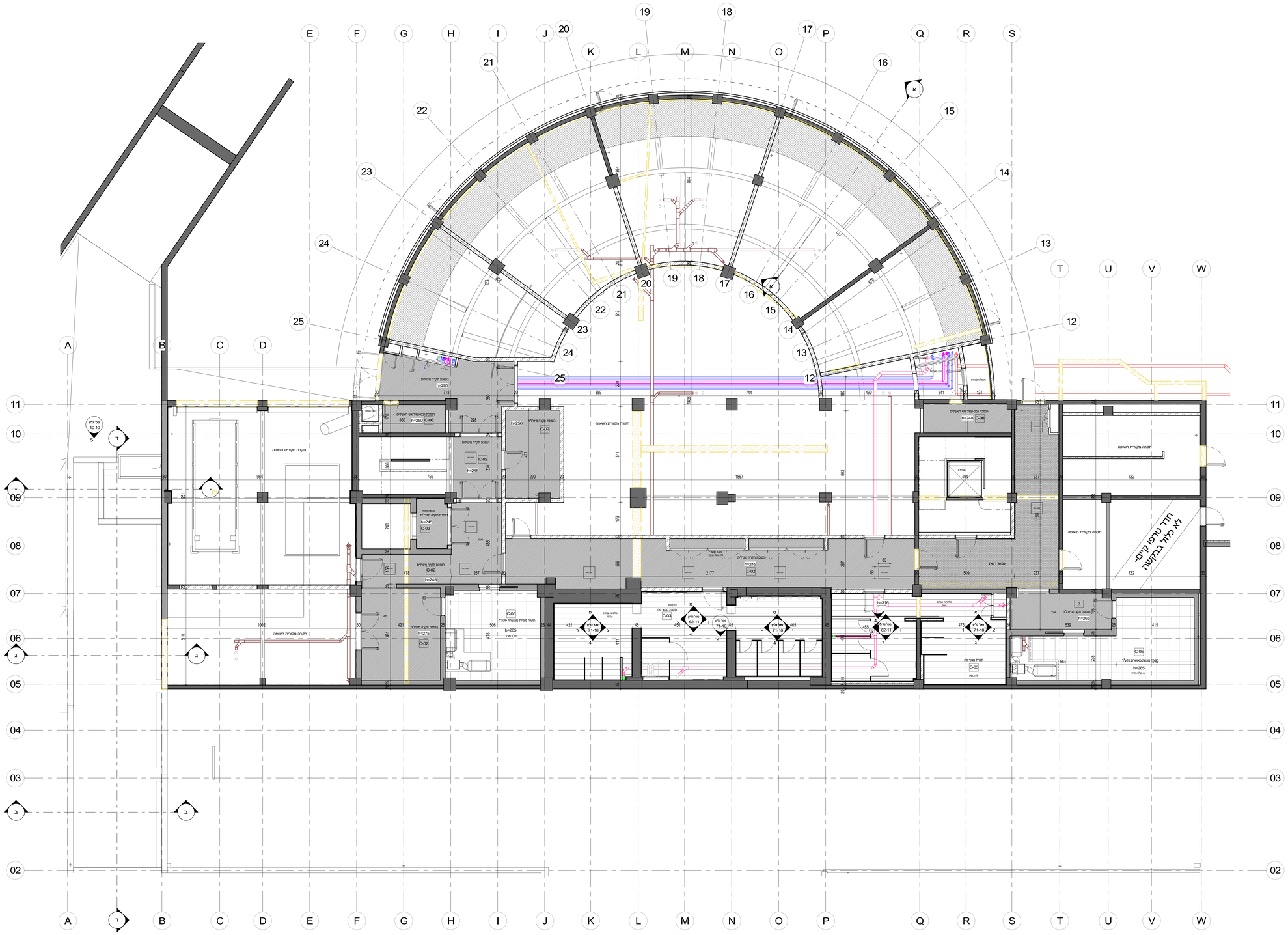


1 תכנית תקרה קומה -2
51-11
קנ"מ:1 : 75

שוק תלפיות
C:\Users\Alex\Documents\720-U-PN-02-0918-Press A_julia89@hot.net
"אל. 04-8246872 פקס: 04-8246813 רח' הנגר 9 חיפה

# שוק תלפיות

C:\Users\Alex\Documents\720-P-PN-01-01-P-Press A_Julia89NHZ.rvt

- על הקבלן לוודא שהתכניות מבוצעות על פי המותר בחוק.
- הקבלן אחראי לדיווח על כל סטיה מהיתר הבניה.
- המבצע אחראי לבדיקת התכניות להתאמתן למקום.
- בכל מקרה שמתגלה סתירה או אי התאמה עלו להודיע למתכנן.
- אין לקבוע מידות על ידי מדידה בשרטוט.
- המבצע אחראי לכך שכל האלמנטים והאביזרים עמידים בדרישות חוק התכנון בביה וריהם בעל תקן ישראלי.
- מהנדס ו/או יועץ אשר שמו רשום מעל שם האדריכל בתכנית זו, נאמא לבדו באחריות המקצועית והחוזית לתכנית.
- התכניות הרשומות המלווים בחתומן הם רכוש של המתכנן ואין לעשות בכך שימוש ללא אישור.

## תפוצה

| מס. | תאור | תאריך | תזכיר |
|---|---|---|---|
| 1 | מכרז שלב א | 08/22/2021 | |
| 2 | מכרז שלב א | 10/10/2021 | |

## מהדורות

| מס. | תאור | תאריך | תזכיר |
|---|---|---|---|
| 1 | מכרז שלב א | 08/22/2021 | |
| 2 | מכרז שלב א | 10/10/2021 | |

## שינויים

| סטטוס | לביצוע | למכרז | לעיון |
|---|---|---|---|
| מהדורה | ○ | ● | ○ |
| תכנית מפתח | | | |

קובץ- | קובץ + העתקה- | העתקה-

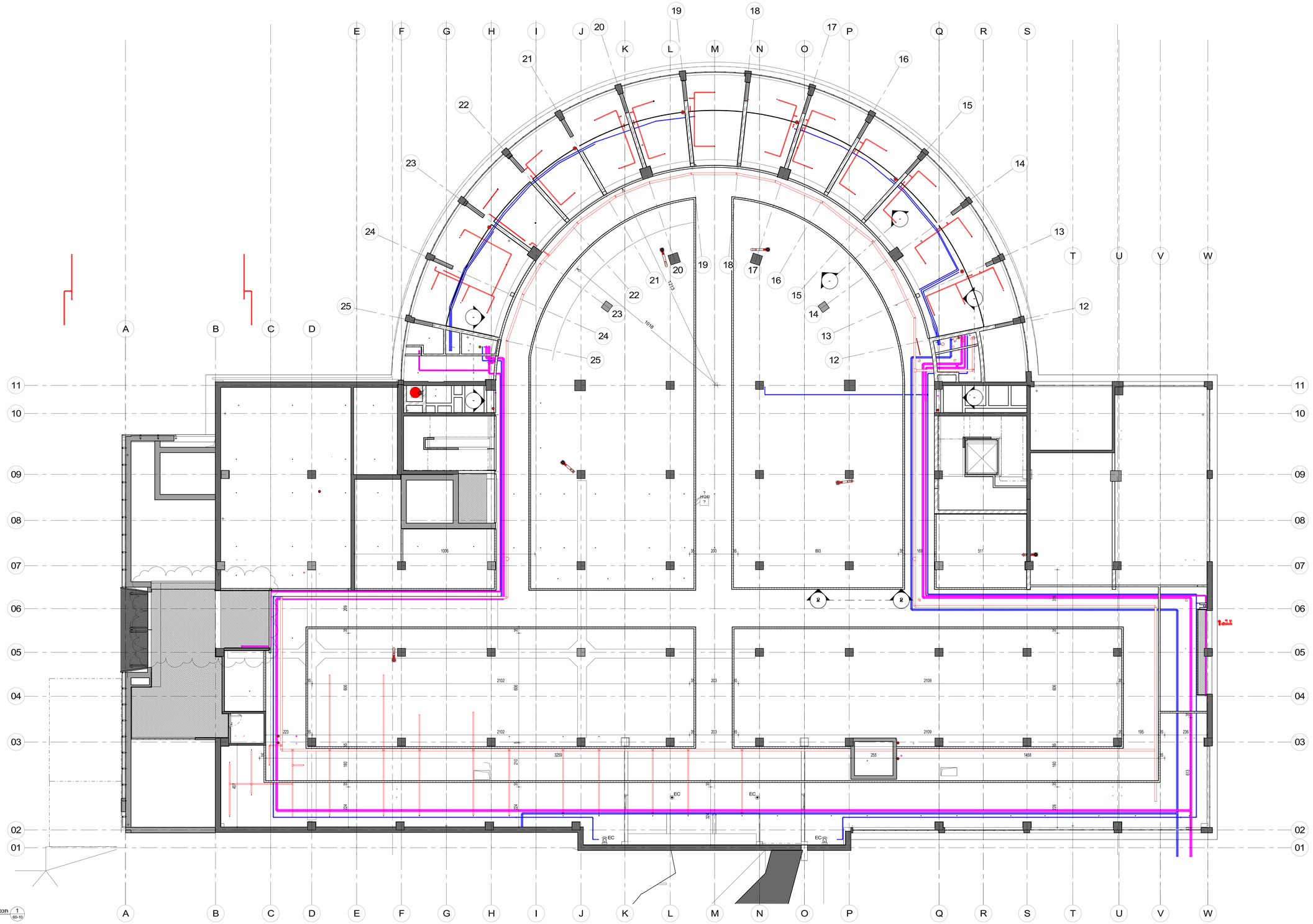


חתך מפתח

1 תכנית סופרפוזיציה קומה 1
60-10

קנ"מ: 1:75

## עיריית חיפה

שם הפרויקט:

## שוק תלפיות

שם תוכנית:

## תכנית סופרפוזיציה קומה UG1

| | |
|---|---|
| מס. פרויקט: 720 | תאריך: 10/10/2021 |
| מס. מהדורה: 2 | זמן הפקה: 22/12/2021 10:15:37 |
| אדר. אחראי: אדר' גיא אליסה | מקצוע: אדריכלות |
| קנ"מ: 1 : 75 | גליון מס: 60-10 |


אדר' גיא אליסה
רח' הגליל 5, בת גלים
04-8346472, 054-6348948

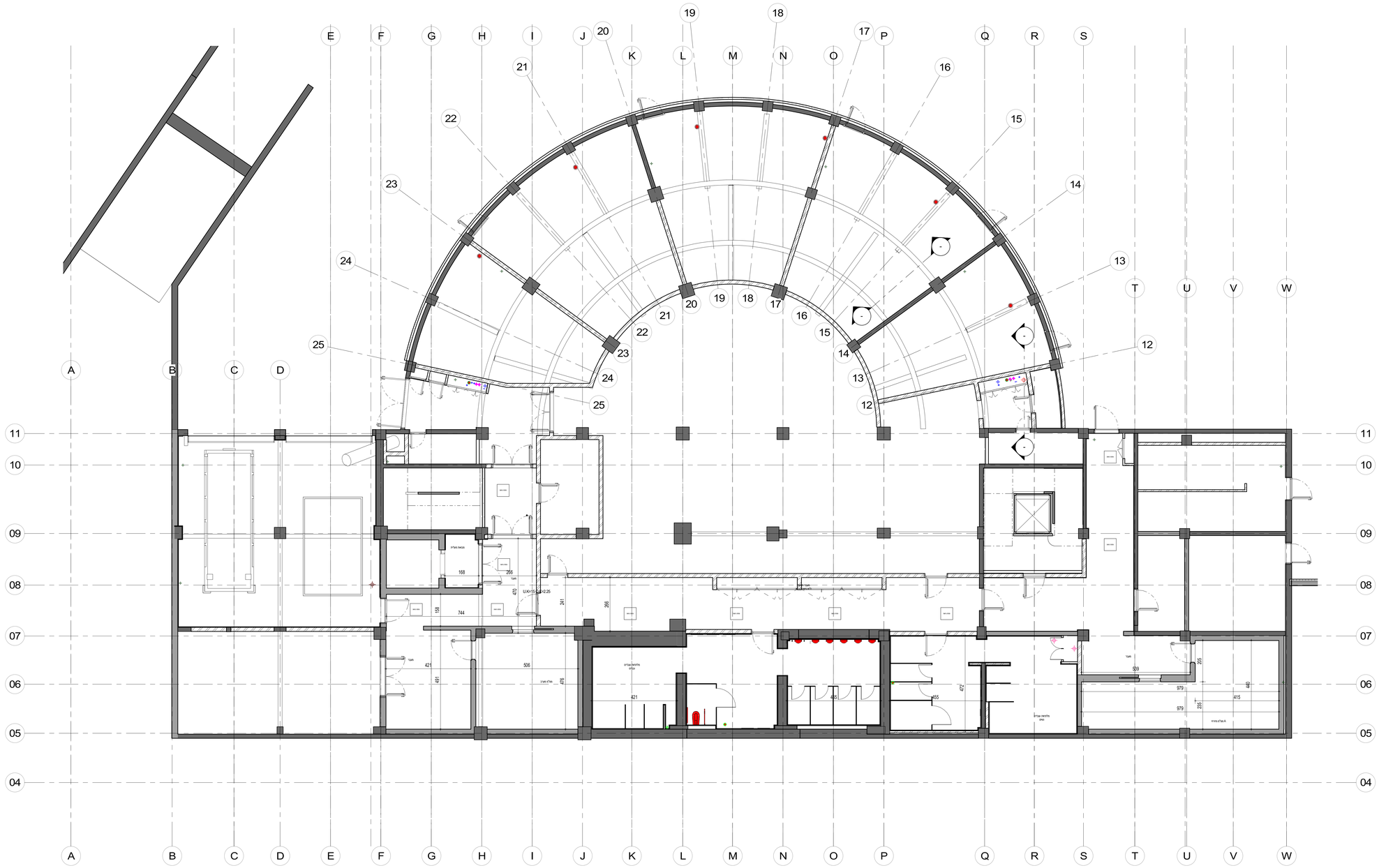

1 תכנית סופרפוזיציה קומה -2
60-11
קנ"מ: 1 : 75


• על הקבלן לוודא שהתכניות מבוצעות על פי המתאר כחוק.
• הקבלן אחראי לדיוח על כל סטיה מהיתר הבניה.
• המבצע אחראי לבדיקת התכניות להתאמתן למקום.
• בכל מקרה שמתגלה סטייה אי התאמה עלו להודיע למתכנן.
• אין לקבוע מידות על יד מדידה בשרטוט.
• המבצע אחראי לכך שכל האלמנטים ואביזרים עמידים בדרישת חוק התכנון בבית היחום בעל" תקן ישראלי.
• מהדהד ולא יוצע אשר שמו רשום מעל שם האדריכל בתכנית זו, נאסא לבדו באחריאות המקצועית והחוקית לתכנית.
• התכנית ברעיונות הכלולים בתכנון הם רכוש של המתכנן ואין לעשות בכך שימוש ללא אישור.


## תפוצה

| מקבל | תאריך | תזכיר |
|---|---|---|
| מנכ"ל | | |
| מנהל | | |
| מנהל אגף | | |
| מנהל מח' | | |
| מנהל מח' | | |
| מנהל מח'

# שוק תלפיות

C:\Users\Alex\Documents\UTD3-01-P-PN-C62-0010-B-Press A_julia8f9WC.rvt

- על הקבלן לוודא שהתכניות מבוצעות על פי המותר בחוק.
- הקבלן אחראי לדיוח על כל סטיה מהיתר הבניה.
- המבצע אחראי לבדיקת התכניות להתאמתן למקום.
- בכל מקרה שמתגלה סטייה אי אי התאמה עלי לדווח למתכנן.
- אין לקבוע מידות על יידי מדידה בשרטוט.
- המבצע אחראי לכך שכל האלמנטים ואביזרים עומדים בדרישות חוק התכנון בזיה ריהום בעל" תו תקן ישראלי.
- מהנדס ו/או יועץ אשר שום רשם מעל שם האדריכל בתוכנית זו, נאשא לבדו באחריות המקצועית והחוקית לתכנית.
- התכנית ברעיונות המלונים בתכנון הם רכוש של המתכנן ואין לעשות בכך שימוש ללא אישור.

## תפוצה

| | | |

• על הקבלן לוודא שהתכניות מבוצעות על פי המותר כחוק.
• הקבלן אחראי לדיוח על כל סטיה מהיתר הבניה.
• המבצע אחראי לבדיקת התכניות להתאמתן למקום.
• בכל מקרה שמתגלה סטייה אז אי התאמה עלו לדווח למתכנן.
• אין לקבוע מידות על יידי מדידה בשרטוט.
• המבצע אחראי לכך שכל האלמנטים ואביזרים עמידים בדרישת חוק התכנון בכיבוי אש בצל"ת תקן ישראלי.
• מהדהם ו/או יוצר אוזר שמו רשם מעל שם האדריכל בתוכנית זו, נאסא לבדו בזכויות הקנייניות המקצועית והחזית לתכנית.
• התכנית ברעיונות הגלומים בתכנון הם רכוש של המתכנן ואין לעשות בכך שימוש ללא אישור.


## תפוצה

| תאור | תאריך | תזמיה |
|---|---|---|
| [illegible] | | |
| [illegible] | | |
| [illegible] | | |

• על הקבלן לוודא שהתכניות מבוצעות על פי המתאר כחוק.
• הקבלן אחראי לדיוח על כל סטיה מהיתר הבניה.
• המבצע אחראי לבדיקת התכניות להתאמתן למקום.
• בכל מקרה שמתגלה סטייה אי התאמה עלין להודיע למתכנן.
• אין לקבוע מידות על ידי מדידה בשרטוט.
• המבצע אחראי לכך שכל האלמנטים והאביזרים עמידים בדרישות חוק
התכנון בכיה היחס בעל" תקן ישראלי.
• מהנדס ו/או יועץ אשר שמו רשום מעל שם האדריכל בתכנית זו,
נשא לבדו באחריות המקצועית והחוקית לתכנית.
• התכנית ברביעות המלומים בתכנון הם רכוש של המתכנן ואין
לעשות בכך שימוש ללא אישור.


## תפוצה

| מס. | תאור | תאריך | תזכיר |
|---|---|---|---|
| 1 | מכרז שלב א | 08/22/2021 | |
| 2 | מכרז שלב א | 10/10/2021 | |
| 3 | מכרז שלב א | 10/26/2021 | |

קובץ- | קובץ + העתקה- | העתקה-

## מהדורות

| מס. | תאור | תאריך | תזכיר |
|---|---|---|---|
| 1 | מכרז שלב א | 08/22/2021 | |
| 2 | מכרז שלב א | 10/10/2021 | |
| 3 | מכרז שלב א | 10/26/2021 | |

## שינויים

| סטטוס | לביצוע | למכרז | לעיון |
|---|---|---|---|
| מהדורה | | ● | |

תכנית מפתח

מקרא קירות
- קיר קיים
- קיר לתריסה
- קיר בלוקים בטפר בנוי
- קיר בנוי בטפר זגוגי
- קיר בטון חדש

מקרא תקרות
- הנמכת תקרה מינילית
- תקרת מנוי מתח
- תקרת מרחב מוגן
- תקרה מקורית תאומה
- תקרת עגום
- מנוי רשת

מקרא ריצוף
- בטון מחוקן
- אריח טראס מפוקק
- אריח טראס
- אריח ריצוף גרניט מפולש
- ריצוף קיים

חתך מפתח

היזם:
**עיריית חיפה**

שם הפרויקט:
**שוק תלפיות**

שם תוכנית:
**תכנית ריצוף קומה UG1**

| | | | |
|---|---|---|---|
| מס. פרויקט: | 720 | תאריך: | 10/10/2021 |
| מס. מהדורה: | 3 | זמן הפקה: | 22/12/2021 10:16:06 |
| אדר. אחראי: | אדריכלות | מקצוע: | |
| אדר' ביא אדר' ארבל אליסה | | גליון מס: | 62-12 |
| קנ"מ: | As Indicated | | |


הבה בהיר מרכזי 5 חיפה
טל: 04-8345472, פקס: 04-8246615


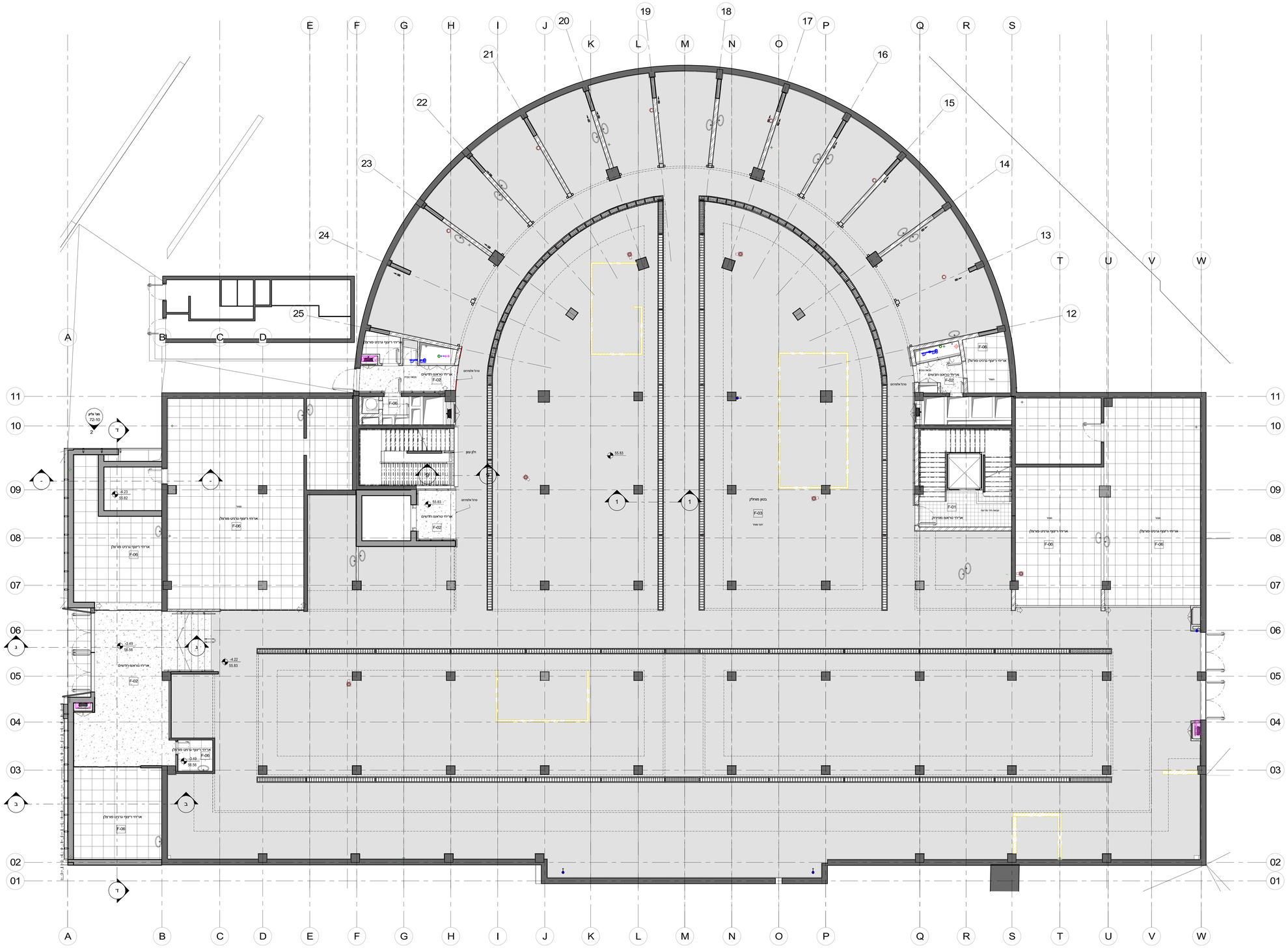


C:\Users\Alex\Documents\720-SHUK-TELPIYOT-R-Revit_A_Julia8@NAC.rvt

# שוק תלפיות

• על הקבלן לוודא שהתכניות מבוצעות על פי המותר כחוק.
• הקבלן אחראי לדיווח על כל סטיה מהיתר הבניה.
• המבצע אחראי לבדיקת התכניות להתאמתן למקום.
• בכל מקרה שמתגלה סטייה אי התאמה עלו להודיע למתכנן.
• אין לקבוע מידות על ידי מדידה בשרטוט.
• המבצע אחראי לכך שכל האלמנטים ואביזרים עמידים בדרישות חוק
התכנון בזיה היחסי בעל" תקן ישראלי.
• מהנדס ו/או יועץ אשר שמו רשום מעל שם האדריכל בתכנית זו,
נשא לבדו באחריות המקצועית והחוקית לתכנית.
• התכנית ברעיונות הגלומים בתכנון הם רכוש של המתכנן ואין
לעשות בכך שימוש ללא אישור.


## תפוצה

| מקבל | תאריך | תזכיר |
|---|---|---|
| [illegible] | | |
| [illegible] | | |
| [illegible] | | |